房州とイタリアを愛した画家

寺崎武男　生誕 140 年

NPO 法人安房文化遺産フォーラム

屏風絵「平和来たる春の女神」　1946

「天照皇大神　永遠の平和」　1945.8.1

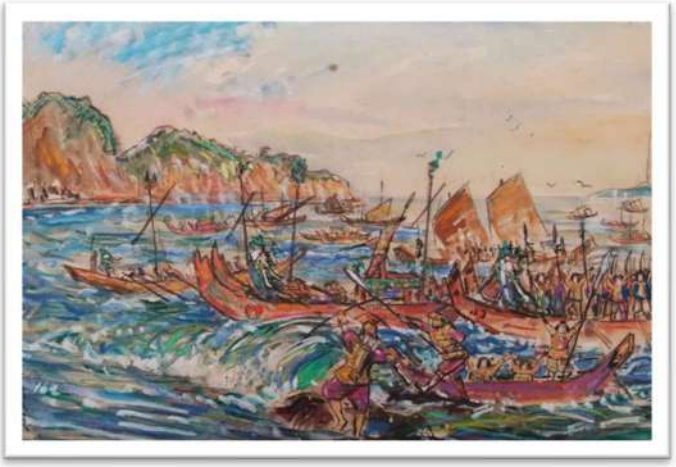

神話とその思想シリーズ下図「大和民族房州半島へ上陸」

「館山に敵入る」　1945.9.1

房総開拓神話「安房渡航の図」（布良崎神社奉納画）

「皇后陛下のご仁慈」」
関東大震災の慰問

「ヴェニス」

ヴェニスで武男が
住んでいた家
著名建築家トーレ
ス氏の設計

フレスコ壁画「ヴェニスの女」

「ベニスにて公式謁見図」（天正遣欧使節）

「ヴェネツィアの歓迎～レデントーレの祭り」下図

屏風画「蝶々夫人」

房州とイタリアを愛した画家

寺崎武男　生誕 140 年

NPO 法人安房文化遺産フォーラム